

CORTE - B B
ESCALA - 1:100

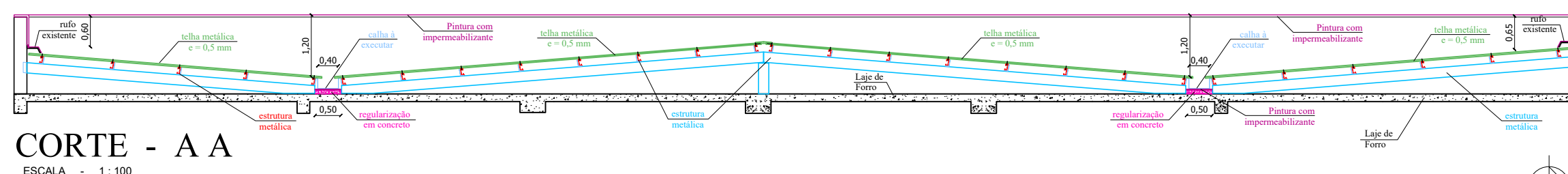

CORTE - A A
ESCALA - 1:100

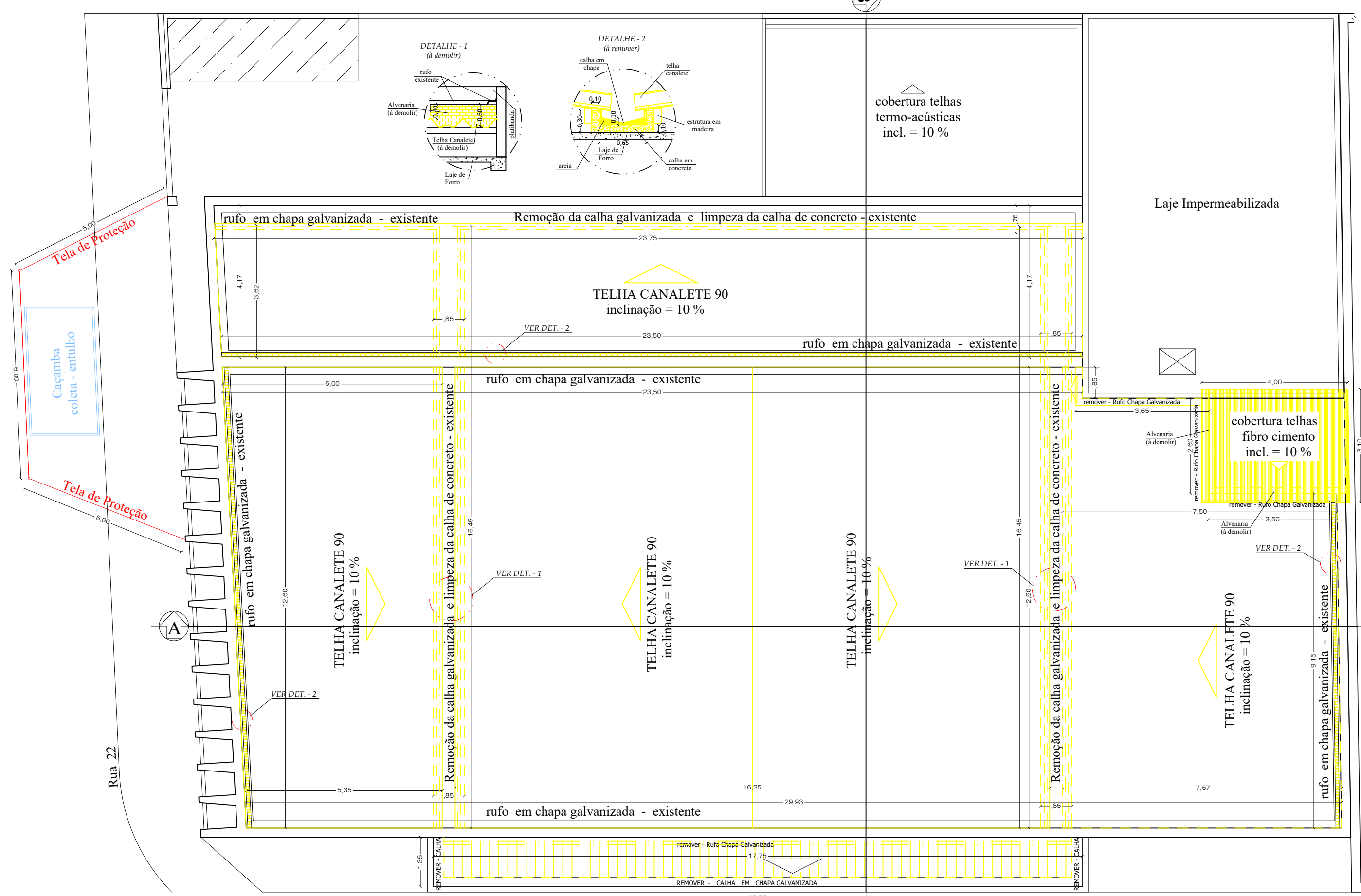

PLANTA DE COBERTURA - EXISTENTE
ESCALA - 1:100

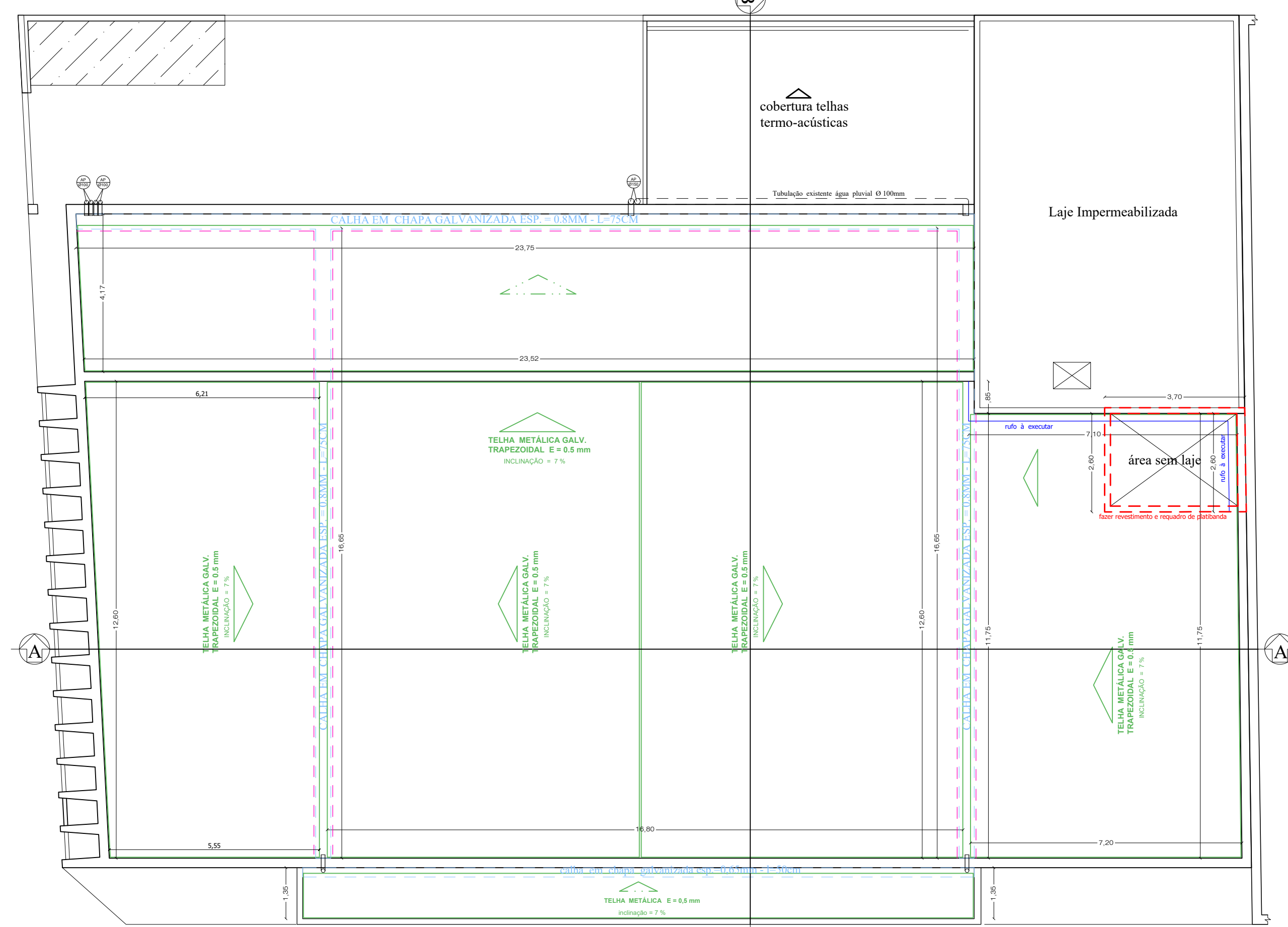

PLANTA DE COBERTURA - TELHA, CALHA E RUFO
ESCALA - 1:100

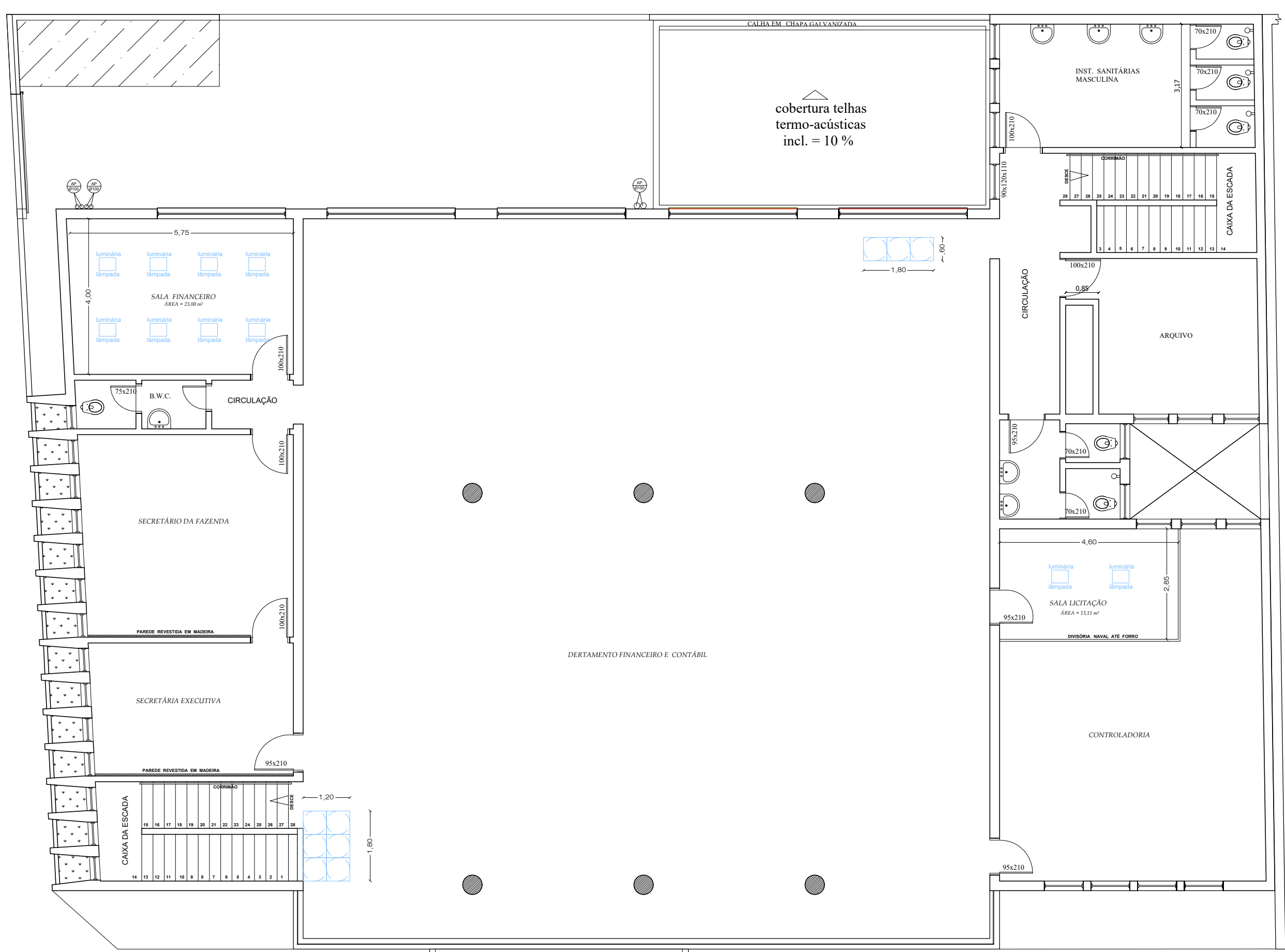

PLANTA BAIXA - PAVIMENTO SUPERIOR
ESCALA - 1:100

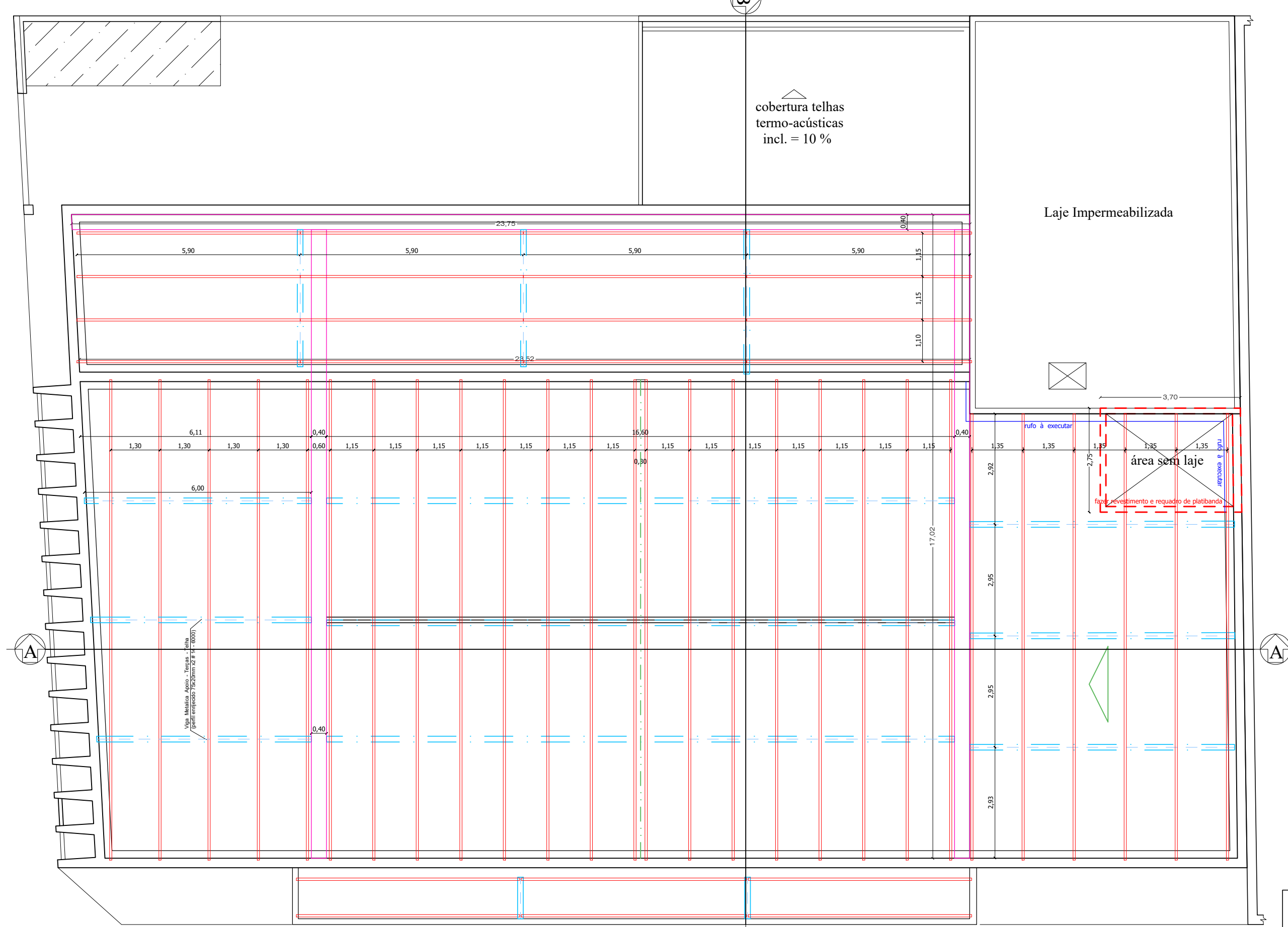

PLANTA DE COBERTURA - ESTRUTURA METÁLICA
ESCALA - 1:100

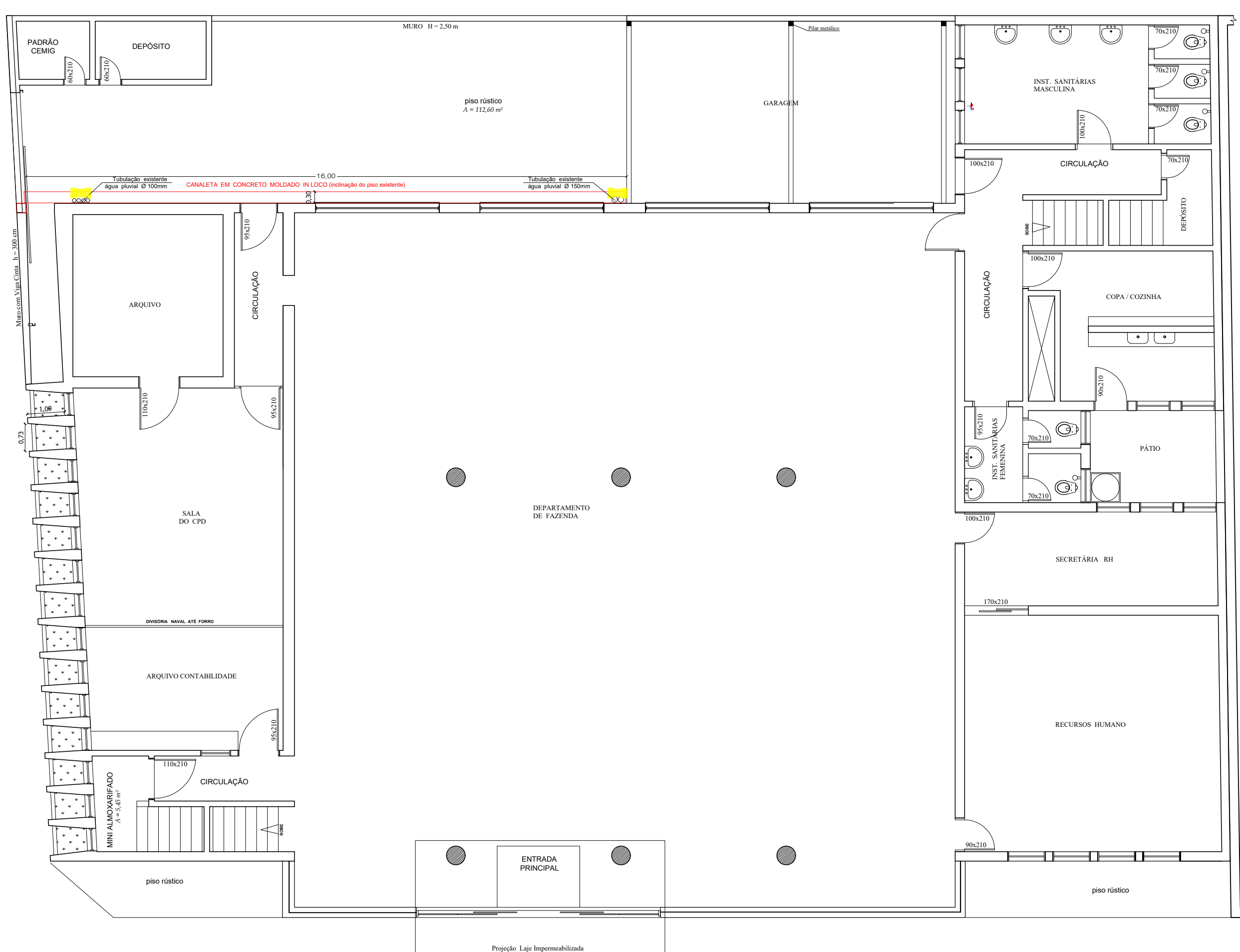

PLANTA BAIXA - PAVIMENTO TERREO
ESCALA - 1:100

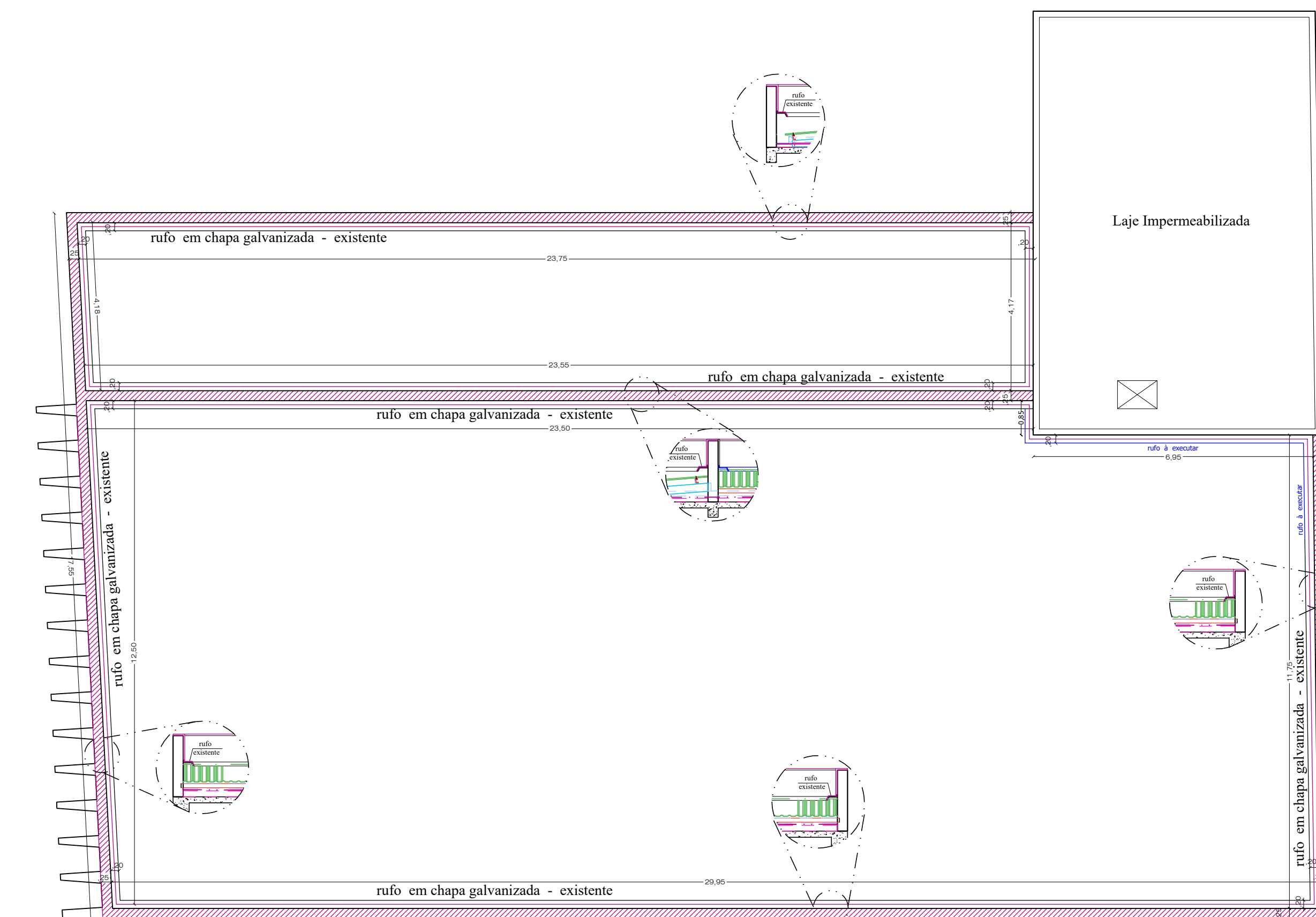

PLANTA DE COBERTURA - DETALHES
ESCALA - 1:100

Legenda

- A DEMOLIR
- EXISTENTE
- A REFORMA

PREFEITURA - ITUIUTABA
SECRETARIA MUNICIPAL DE PLANEJAMENTO

Única

TÍTULO: Projeto das Adequação e Troca da Cobertura Geral
SECRETARIA MUNICIPAL DE ADMINISTRAÇÃO E RECURSOS HUMANOS
PROPRIETÁRIO: Prefeitura Municipal de Ituiutaba
CNPJ: 18.457.318/0001-85
ENDEREÇO DA OBRA: AVENIDA 17 COM RUA 22 Nº: 1.084 CEP: 38.300 - 074 BARRO: Centro
CADASTRO: SE - 11 - 05 - 03 - 14 QUADRA: 62 CIDADE: ITUIUTABA - MG

SITUAÇÃO SEM ESCALA

ASSINATURAS:

ERNANES JOSÉ DE ANDRADE
SECRETÁRIO MUNICIPAL DE PLANEJAMENTO
DECRETO 10.854 / 2023

ÁREAS

TERRENO	780,00 m²
ÁREA REFORMA	596,00 m²
ÁREA REFORMA	10,00 m²
ÁREA REFORMA	43,75 m²
ÁREA REFORMA	596,00 m²
TOTAL CONSTRUÇÃO	1.245,75 m²

CARIMBOS:

ESCALA INDICADAS

DATA JULHO / 2.024

REVISADO

PROJETISTA E. R.